

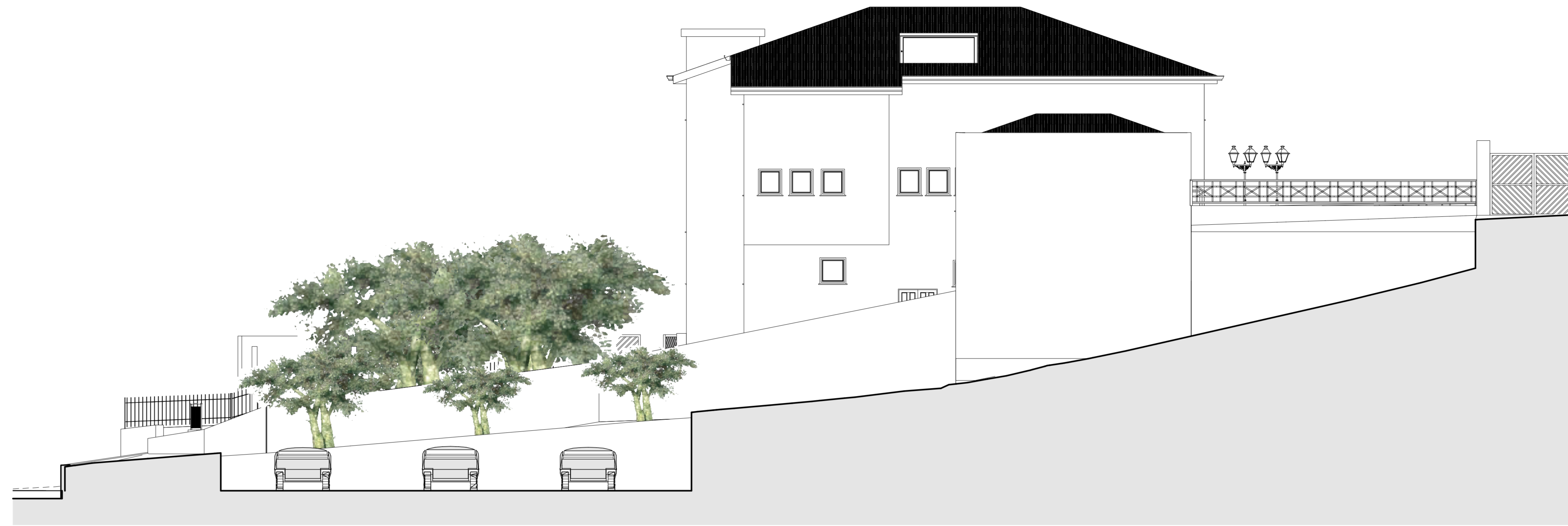

Prospetto principale
sulla Piazza Maria Carta
Scala 1:100



Prospetto Laterale
Scala 1:100



SEZIONE A-A
Scala 1:100

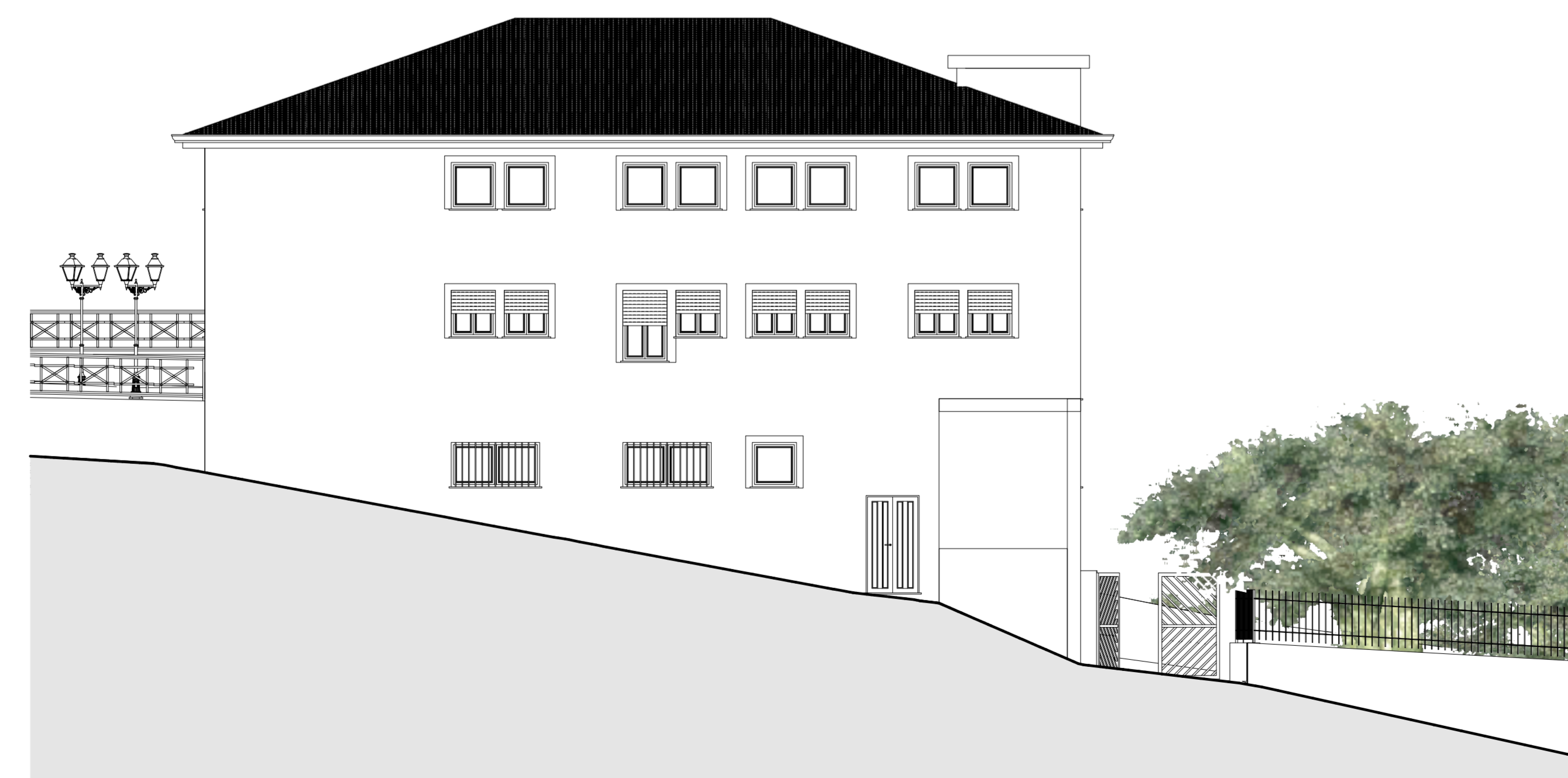

Prospetto su via Antonio Segni su Via Antonio Segni
Scala 1:100



Prospetto sul cortile
Scala 1:100

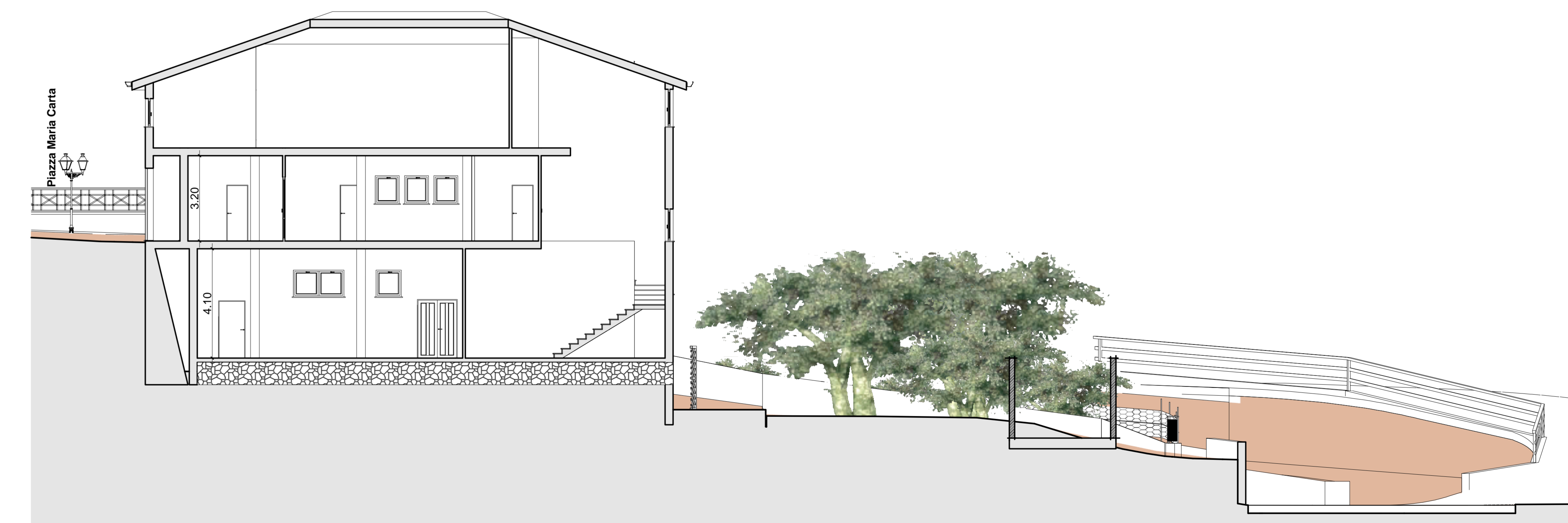

SEZIONE B-B
Scala 1:100

Comune di Siligo
Provincia di Sassari

OGGETTO: Interventi di rigenerazione urbana finalizzati alla riqualificazione e al riordino degli ambiti urbani del centro di aggregazione sociale e dell'area esterna.
Legge regionale 19 dicembre 2023 n. 17 - articolo 1, commi 17 e 18

COMMITTENTE: Comune di Siligo

PROGETTISTA: Ing. Massimiliano Carboni

PROGETTO ESECUTIVO

TAVOLA

3

ELABORATO

Prospetti e sezioni STATO ATTUALE

scala

1:100

protocollo

revisione

data



Responsabile del Servizio Tecnico
Comune di Siligo
Ing. MASSIMILIANO CARBONI
Via Francesco Cossiga 42
07040 SILLIGO
tel. 079 836003